

Guatemala, mayo 31 de 2017

Informe No. 05-2017

Licenciado

José Alberto Monzón

Viceministro del Patrimonio Cultural y Natural

Su Despacho



Estimado Licenciado Monzón:

De la manera más atenta me dirijo a usted con el propósito de presentarle mi informe de actividades mensuales conforme a lo estipulado en el **Contrato Administrativo por Servicios Técnicos Número 1080-2017 y Acuerdo Ministerial No. 34-2017**, correspondiente al mes de mayo del presente año, y para el cobro de mis honorarios estoy presentando la factura número de serie "C" y correlativo 000004.

Actividades Realizadas:

1. **Inventario de los Artefactos Líticos de la colección de Tak'alik Ab'aj y diseño de la base de datos digital.**

Se realizó el ingreso de una nuevacasilla de información a la base de datos de las hachuelas de Tak'alik Ab'aj, la cual consiste en determinar la clase y forma de agujero hecho en éstas unidades. Hasta ahora solamente se pudo realizar el análisis de las hachuelas registradas en la Estructura 6, denominadas del Señor de la Greca.

La metodología empleada para este nuevo análisis consistió en observar con lupa detenidamente el área en la que fue realizada la perforación y determinar si el

agujero presenta huellas que indiquen si la misma fue efectuada en dos etapas llamándosele así bilateral, con forma biconica. (Foto 1). En el caso de que la unidad presente una sola etapa en la perforación será llamada unilateral con forma cónica o cilíndrica (Foto 2).

Se realizó el llenado de 20 fichas de registro correspondientes a la categoría de piedras de moler y se pudo determinar que durante el Preclásico Medio (800-400 a.C.) la forma ovalada fue utilizada en las siguientes áreas (Gráfica 1):

Distribución piedras de moler ovaladas		
Estructura o área	Otras	Cantidad
Estructura 7		8
Riachuelo		4
Estructura 6		3
Estructura 2		2
Estructura 5		1
Estructura 12		1
	X	1

Esta nueva perspectiva presenta a la Estructura 7 como el lugar con más presencia de piedras de moler con forma ovalada con la cantidad de 8 unidades, seguida del área del Riachuelo con 4 cuatro y la Estructura 6 presenta 3.

Programa permanente del estudio de los artefactos y monumentos líticos de la colección de Tak'alik Ab'aj, procedentes de las investigaciones dentro del Parque Arqueológico Nacional Tak'alik Ab'aj, en las afueras del mismo, dentro del sitio arqueológico Tak'alik Ab'aj, áreas periféricas y programas de rescate regional.

Se realizó el análisis mineralógico de 21 esculturas ubicadas en el parque cuya nomenclatura es la siguiente:

Estelas: 10, 11, 18, 19, 48, 51 y 55.

Altares: 6, 12, 14, 23, 24, 27, 28, y 57.

Monumentos: 23, 47, 48, 49, 50 y 164.

Dentro de los avances en el estudio de monumentos de Tak'alik Ab'aj se ha podido determinar que las estelas lisas que presentan ondulaciones dentro de la colección del parque son hasta ahora dos siendo ellas la 29 y 33 (Foto 3). Monumento solamente hay uno con este tipo de trabajo siendo el 164 (Foto 4).



Foto 1: Perforación de clase bilateral con forma bicónica (Espigares 2017).



Foto 2: Perforación unilateral con forma cilíndrica (Espigares 2017).

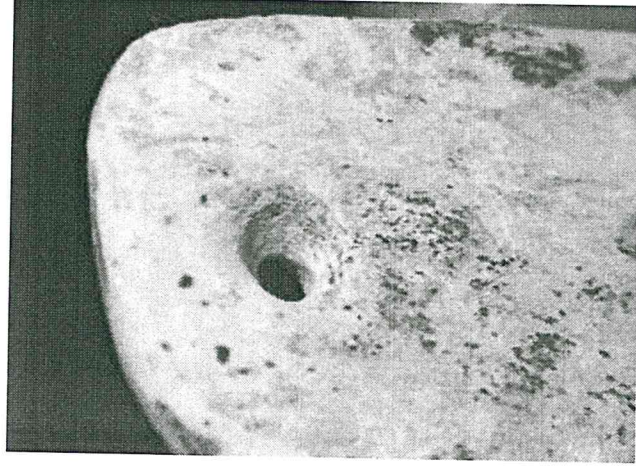

Foto 3: Vista oeste de Monumento 164 ubicado en la fachada este de la Estructura 5 Terraza 3 de Tak'alik Ab'aj, las ondulaciones se pueden observar en la parte derecha de la ilustración (Flores 2017).

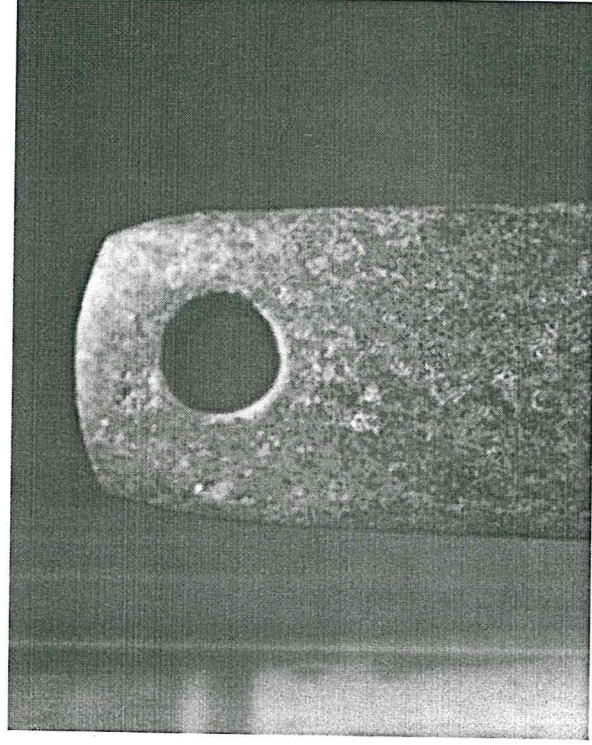

Foto 4: Vista oeste Estela 33 ubicada en la fachada este de la Estructura 5 Terraza 3 de Tak'alik Ab'aj, las ondulaciones se pueden observar en la parte izquierda de la ilustración (Flores 2017).

Distribución de piedras de moler ovaladas en Preclásico Medio (800- 400a.C.)

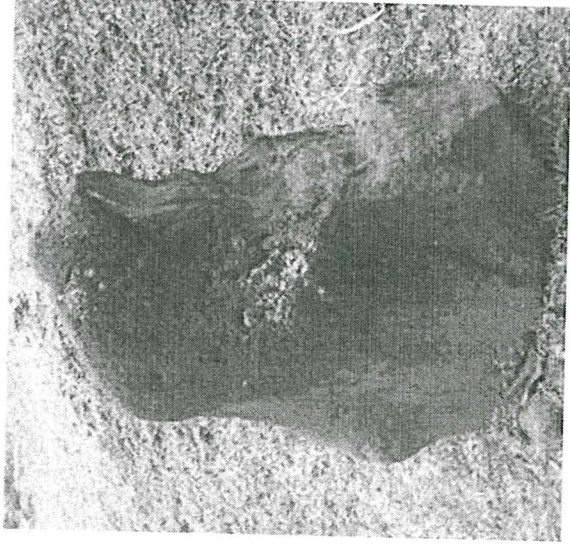

Gráfica 1: La distribución de piedras de moler con forma ovalada durante el Preclásico Medio en Takálik Ab´aj apunta a la Estructura 7 como el lugar en el que se han encontrado con más frecuencia.

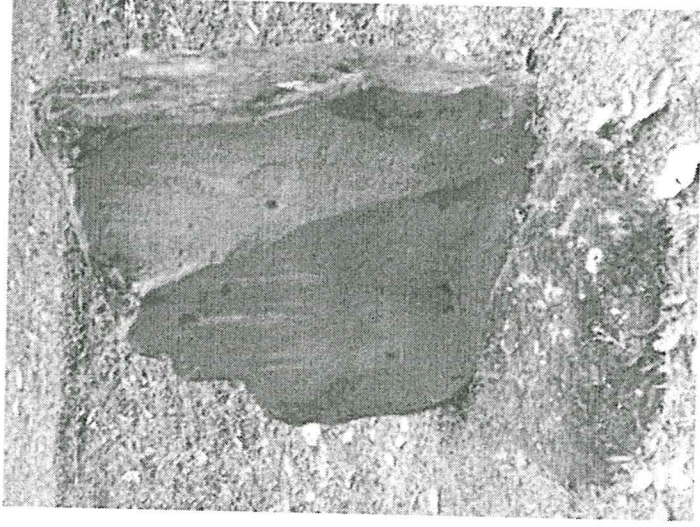
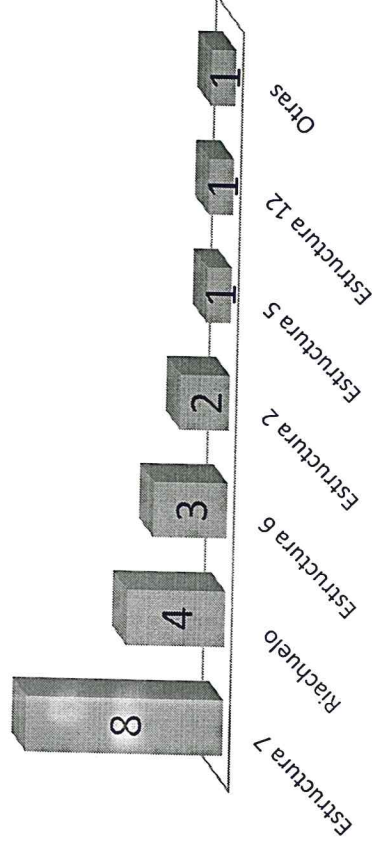
Resultados Obtenidos

Se realizaron 20 fichas de registro en la categoría de piedras de moler pertenecientes al Preclásico Medio (800-400 a.C.).

Se actualizaron 34 fichas de registro de las esculturas de Tak'alik Ab'aj colocando los minerales esenciales y accesorios en cada una de las esculturas y realizando la corrección respectivo en el caso del tipo de roca. A continuación se presenta el listado con la cantidad de monumentos, estelas y altares en los que se realizó la corrección.

- Monumentos 17
- Estelas 10
- Altares 7

Vo. Bo

ARQUEÓLOGO

~~Aguilón~~ **Orrego Corzo**

JEFE ADMINISTRATIVO

PARQUE ARQUEOLÓGICO TAKALIK AB'AJ



Victor Flores